Environmentální výchova na ZŠ J. J. Ryby Rožmitál p. Tř.

2021 – 2022

téma: Prostředí školy

školní zahrada – září 2021

1. školní meloun

Venkovní učebna – srpen 2021

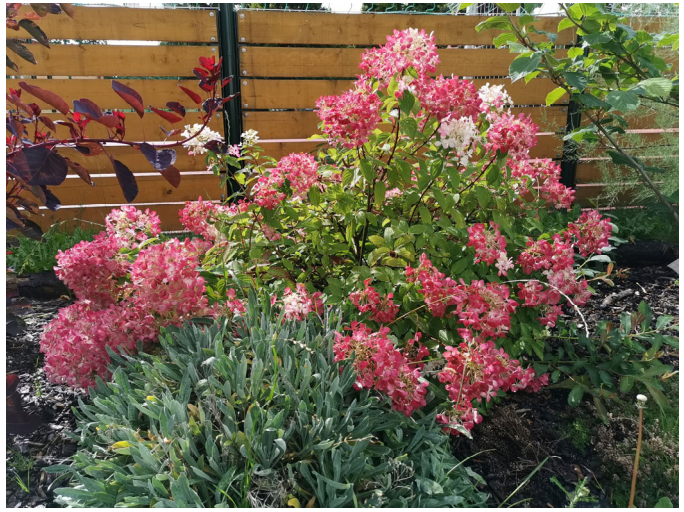

Hortenzie latnatá

rozchodník

Venkovní učebna – jarní kvetoucí dřeviny

duben 2022

kalina

vilín

téma: Doprava

dopravní hřiště – 5.ročník – září 2021

Dopravní výchova – duben 2022

Výlety a exkurze

Zážitkový park Zeměráj – Kovářov
září 2021

Mirakulum Milovice – 5.A – září 2021

4. ročník – ZOO Tábor – říjen 2021

ZOO Plzeň – 5. ročník – říjen 2021

ZOO Plzeň – 8.ročník – říjen 2021

Projekt „Ve zdravém těle zdravý duch“

9. A – komentovaná vycházka lesy (okolí Teslín) s ing. Josefem Hrdinou

27.9.2021

Vaření 8. ročník – „brambory“
říjen 2021

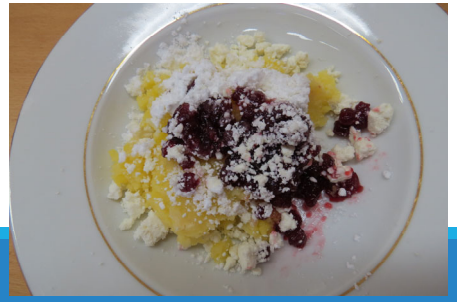

#jsemlaskavec - listopad 2021
9.A - návštěva psího útulku Volenice (Dog center Ajax)
předání sponzorského daru

Žákovský parlament

AKCE - ENVIRONMENTÁLNÍ TÉMA

Lampionový pochod k mohyle J. J. Ryby
listopad 2021

MasterChef – květen 2022

Palačinkový běh – květen 2022

Projektové dny

9.A – projekt vaření – 12.11.2021

Vánoční dílny – prosinec 2021

Vánoční jarmark – prosinec 2021

Včely 4.A – březen 2022

Den Země – 22.4.2022

„Ukliďme Česko – ukliďme naši obec“ - 22.4.2022

Návštěva koordinátorů EV
(ze Středočeského kraje, z Jihočeského kraje a z Prahy)
na ZŠ J. J. Ryby
28.4.2022

Kompost – 4.A – květen 2022

Ekospojky

byt pro ekospojky a ŽP – září 2021

Odpadkiáda Příbram – září 2021

sběrový týden – říjen 2021

Den stromů – říjen 2021

Ekologické centrum Toulcův Dvůr
7.12.2021

Ekologické centrum Toulcův Dvůr
program pro mladší žáky: „Mléčná dráha“

Ekologické centrum Toulcův Dvůr
program pro mladší žáky: „Mléčná dráha“

Ekologické centrum Toulcův Dvůr
program pro starší žáky: „Rozumíme chování zvířat“

Ekologické centrum Toulcův Dvůr
program pro starší žáky: „Rozumíme chování zvířat“

Hry na posílení spolupráce v kolektivu

Vánoce s ekospojkami – prosinec 2021

přípravy na audit mezinárodního titulu Ekoškola

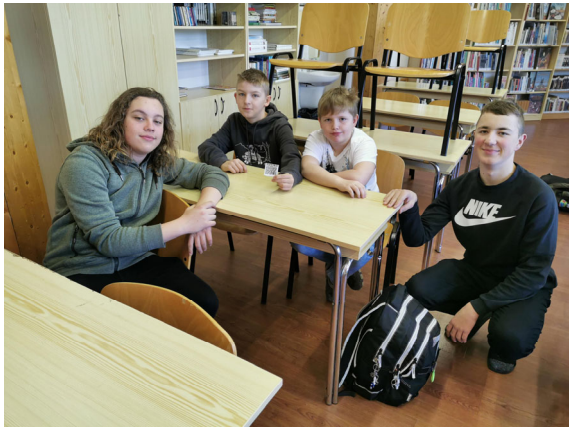

analýza - záporné a kladné stránky

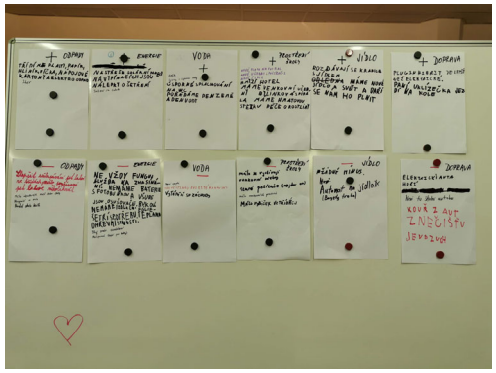

prezentace EV na ZŠ J. J. Ryby Rožmitál pod Třemšínem (návštěva ZŠ Hvožďany) – duben 2022

Obhajoba mezinárodního titulu Ekoškola 25.4.2022

Ranní schůzka po úspěšné obhajobě mezinárodního titulu Ekoškola – květen 2022

Soutěže

PŘÍRODOVĚDNÉ

VÝTVARNÉ

Přírodovědný klokan – 13.10.2021
v rámci okresu Příbram (267 účastníků) – kategorie Kadet

Viktorie Valtová 9.B (**6. místo**), Jan Huzinec 9.A (**13. místo**), Jan Štrosner 9.A (**14. místo**)

Biologická olympiáda 2021/2022
místní kolo (97 účastníků)
kategorie C

1. místo Jan Huzinec 9.A, **2. místo** František Žán 9.B, **3. místo** Jan Štrosner 9.A
4. místo Tereza Koptíková 8.A, **10. místo**: Anežka Zemková

Biologická olympiáda 2021/2022
místní kolo kategorie D
1. místo Lukáš Jeníček 7.A , **2. místo** Michaela Dupáková , **3. místo** Josef Bártík

Biologická olympiáda 2021/2022
okresní kolo kategorie D
7. místo Lukáš Jeníček 7.A

1. místo v mezinárodní soutěži YPEF („Mladí lidé v evropských lesích“)
místní kolo VLS Obecnice
(kluci porazili 3 týmy z gymnázií + 1 tým ze ZŠ)

Matouš Hrdina 9.A, Jan Huzinec 9.A, Jan Štrosner 9.A

2. místo v mezinárodní soutěži YPEF („Mladí lidé v evropských lesích“)
regionální kolo (region- Praha a Středočeský kraj)
Fakulta lesnická a dřevařská ČZU Praha
(kluci porazili celkem 26 týmů - 19 týmů z gymnázií, 7 týmů ze ZŠ)
Matouš Hrdina 9.A, Jan Huzinec 9.A, Jan Štrosner 9.A

Výstava výtvarných prací žáků ZŠ J. J. Ryby Rožmitál p. Tř.
Podbrdské muzeum
březen 2022